

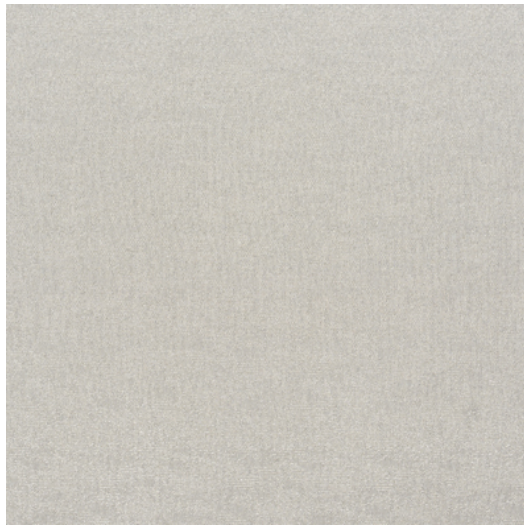

ROSEWOOD



Referentie	ROSEWOOD 7A
Kleur	Naturel
Dimensies	H ± 300 CM (± 118 IN) Kamerhoog
Samenstelling	54% PL - 22% CO - 12% VI - 12% LI
Gewicht	± 750 gr/m
Brandvertragend	Ja
Onderhoud	Strijken aan achterzijde
Collectie	botany
Gebruik	Gordijnen